

Daily Trading Plan

Potensi Menguat

06 June 2024

Market Review

Pergerakan IHSG

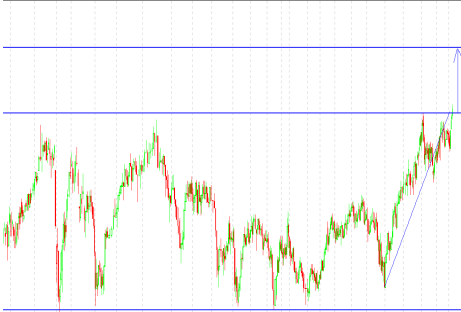

Market Date	IHSG	05 June 2024
Closed	6,947.67	Value (Rp Triliun) 12.00
Change (point)	(151.64)	Volume (Juta lembar) 18.60
Persen (%)	-2.18%	Rupiah vs US\$ (closed) 16,282
Market PER (x)	12.06	LQ45 Persen (%) (1.57)

Foreign Trade in JCI (Rp Miliar)	Buy	Sell
Net Foreign	4,328	5,095 (567)
YoD 2024 Net Foreign Net Trading Value		(7,107)

Global Indices	Last	+ / -	%
Dow Jones	38,807.00	96.04	0.25%
Nasdaq	17,188.00	330.90	1.93%
FTSE	8,247.00	14.90	0.18%
DAX	18,576.00	170.30	0.92%
CAC 40	8,007.00	68.70	0.86%
Hangseeng	18,424.00	(19.20)	-0.10%
Nikkei 255	38,490.00	(347.30)	-0.90%
Shanghai	3,065.00	(25.80)	-0.84%

Yield Indo Sun 10Y	6.918	0.023	0.34%
Yield US2Y	4.724	(0.049)	-1.04%
Yield US30Y	4.431	(0.043)	-0.97%
VIX	12.63	(0.53)	-4.20%
Como Indx	287.710	1.44	0.50%
EIDO	19.910	(0.21)	-1.05%
USD Index	104.298	0.19	0.18%
IndoCDS	72.240	-	0.00%

Commodities	Cash Ask	+ / -	%
Nickel (\$/ton)	18,609.50	(279.00)	-1.50%
Tin (\$/ton)	31,321.00	(611.00)	-1.95%
Copper	460.60	6.10	1.32%
Oil NYMEX (\$/barrel)	74.33	1.50	2.02%
Gold (\$/tonoz)	2,376.70	29.60	1.25%
CPO (RM/ton)	3,907.00	(13.00)	-0.33%
Natural Gas	2.76	0.14	5.07%
Wood Pulp	5,820.00	(42.00)	-0.72%
Coal NEWC (\$/ton)	139.60	(2.35)	-1.68%

Sumber :bloomberg,lqplus

- IHSG ditutup *profit taking* akibatnya bursa Indonesia berakhir anjlok capai 151,64 poin menuju 6.947. Nilai transaksi investor asing dengan bukukan penjualan bersih relative senilai Rp45 miliar. Beberapa transaksi *corssing* yang relative ramai seperti BBRI @4.443 sejumlah Rp1,20 triliun, GGRP @410 sejumlah Rp961 miliar, BBKA @9.445 capai Rp811 triliun, BMRI @6.048 senilai Rp701 miliar. Total transaksi perdagangan akhir pekan kemarin, dimana bursa Indonesia bukukan Rp12,48 triliun.
- Emiten Top (%) ISSI: TAXI,AGAR,ANDI,SOHO,UVCR,YELO,IBST,LABA,MASA,DMMX,ARGO.
- Emiten Lose (%)ISSI: JGLE,ZYRX,TRON,KICI,TAMA,ELTY,MBMA,FOOD,ZATA,KREN,ESSA,PURA.
- Emiten Top (%) LQ45: MAPI,ACES,TLKM,ICBP,BBCA,EXCL,SMGR,SIDO,KLBF,CPIN,ASII,INDF.
- Emiten Lose (%) LQ45: MBMA,ESSA,MDKA,BRPT,HRUM,ANTM,AMMN,SRTG,INCO,GOTO,INKP.
- Emiten Top (%) Kompas 100: MAPI,MIKA,ACES,TLKM,MAPA,PWON,JSMR,ICBP,BBCA,EXCL,SMGR
- Emiten Lose (%) Kompas 100: TRON,MBMA,ESSA,WIIM,TPIA,MDKA,BRPT,HRUM,ANTM,EMTK
- Rilis data tenaga kerja catatkan penurunan dibandingkan periode sebelumnya, hal ini mendorong investor kembali berspekulasi The Fed untuk menurunkan suku bunga. Aksi beli tersebut mendorong Dow Jones menguat sebesar 96,04 poin menuju 38.807 seiring *bargain hunting*.
- Rilis data aktivitas ekonomi Uni Eropa berkembang lebih cepat diikuti dengan aktivitas bidang manufaktur mengalami perbaikan dibandingkan sebelumnya. Sentimen positif tersebut mendorong investor untuk aksi beli akibatnya mayoritas bursa Uni Eropa ditutup menguat.
- Harga minyak catatkan teknikal rebound sebesar 2,02% menuju USD74,33/barrel pasca level rendah dalam pekan ini. Investor tengah berspekulasi dengan pemangkasan suku bunga yang dilakukan Bank Sentral AS dan kekhawatiran permintaan minyak global catatkan penurunan.

Outlook Market Today

- Sudut teknikal IHSG antara lain: IHSG *Trend Bullish* Pontensi Resistance kisaran : 6.950-7.700. Berdasarkan pivot IHSG : Support II : 6.815 Support I : 6.880 sedangkan Resistance I : 7.060 dan Resistance II: 7.185;
- Kalender Emiten : RUPS : AISA, AKPI, AMMN, ARCI, ASRI, BAPA, BMBL, CSIS, DEPO, FIMP, HYGN, INPP, NSSF, OKAS, PADA, PEGE, PUDD, WIFI, ZONE; Public Expose : ARCI, BAPA, BMBL, FIMP, INPP, PEGE, PUDD, ZONE; Cum Date Deviden : AMAR, BREN Rp2,033/saham, CGAS Rp1,25/saham, CSRA Rp14,63/saham, MERK Rp320/saham, MOLI Rp3,67/saham, MPMX Rp115/saham, NICL Rp3,5/saham, POWR Rp43,91/saham RAJA Rp38/saham, SMBR Rp2,44/sahamEx Date Deviden : EURO, MSTI, PGEO, SKRN, TCID, UCID, VICI Rec Date Deviden :BBMD, EAST, IKPM, LAJU, PTSN, SGRO, WIIM; Dist Date Deviden : XSPI, SIDO; Date IPO Allotment & End Offr : BATR
- Menteri Keuangan (Menkeu) Sri Mulyani Indrawati menyampaikan Kerangka Ekonomi Makro dan Pokok-Pokok Kebijakan Fiskal (KEM-PPKF) RAPBN TA 2025 dan RKP Tahun 2025 dalam rapat kerja dengan Badan Anggaran DPR RI. Adapun asumsi dasar ekonomi makro tahun 2025 diproyeksikan membaik dengan asumsi berdasarkan KEM-PPKF 2025 meliputi pertumbuhan ekonomi mencapai 5,1 - 5,5 persen (yoy); inflasi 1,5 - 3,5 persen (yoy); nilai tukar Rp15.300 - 16.000 (Rp/USD); suku bunga SBN 10 tahun (10 persen) 6,9-7,3; harga minyak mentah Indonesia 75 - 85 (USD/Barel); lifting minyak 580 - 601 (ribu bph); lifting gas bumi 1.003 - 1.047 (ribu bsmph). Bahwa masih terdapat banyak agenda pembangunan dan perbaikan yang harus terus dilakukan. Akselerasi pertumbuhan ekonomi, peningkatan kesejahteraan, serta perluasan pemerataan adalah ketiga hal yang harus secara konsisten diperjuangkan.
- Sepinnya sentiment positif dalam negeri yang digantikan dengan pelemahan bursa AS yang catatkan penurunan dan depresiasi rupiah dilevel Rp16.282/dollar AS. Investor asing bukukan penjualan bersih senilai Rp567 miliar, hal tersebut membuat IHSG kembali berguguran atau ditutup anjlok capai 151,64 poin menuju 6.947. Pada perdagangan hari ini IHSG diperkirakan teknikal rebound dengan kisaran 6.880-7.060 dengan perhatikan saham-saham LQ45 seiring adanya rebalancing portopolio guna mengurangi risiko penurunan.
- Pilihan saham harian ini : ASSA, BMRI, ASII, UNVR, PGEO, PGAS, MEDC, MDKA, MIKA, ELSA, BRMS, SMGR.

NEWS EMITEN

TOBA – Dua Petinggi Perseroan beli Rp258/saham

PT TBS Energi Utama Tbk (TOBA) menyampaikan bahwa dua direksi yaitu Dicky Yordan dan Pandu Patria Sjahrir telah menambah kepemilikan saham TOBA pada 30 Mei 2024 dengan total 19.379.846 lembar saham. Dicky Yordan selaku Direktur Utama pada 30 Mei 2024 telah membeli saham TOBA sebanyak 9.689.923 saham pada harga Rp258 per lembar dan Pandu Patria Sjahrir selaku Wakil Direktur Utama juga melakukan pembelian saham TOBA sebanyak 9.689.923 lembar saham pada harga Rp258 per saham. (Sumber: Cnbcindonesia.com)

BUMI – Batalkan Rencana Kuasai Reorganisasi

PT Bumi Resources Tbk (BUMI) mengumumkan penundaan pelaksanaan Rapat Umum Pemegang Saham Luar Biasa (RUPSLB) dengan agenda Kuasi reorganisasi yang awalnya direncanakan bersamaan dengan Rapat Umum Pemegang Saham Tahunan (RUPST) pada 28 Juni 2024. Langkah kuasi reorganisasi ditempuh BUMI untuk memperbaiki posisi keuangan perseroan dan menghapus akumulasi rugi (defisit) tahun-tahun sebelumnya. (Sumber: emitennews.com)

APLI – Akan Bagi Dividen Rp5,5/saham

Asiaplast Industries (APLI) akan membagi dividen Rp7,49 miliar. Alokasi dividen itu, sekitar 13,6 persen dari laba bersih tahun buku 2023 sejumlah Rp54,89 miliar. So, para investor akan menerima setoran dividen Rp5,5 per lembar. sekitar Rp100 juta disisihkan sebagai dana cadangan. Dan, sisa laba bersih sekitar 86,4 persen alias Rp47,29 miliar dibukukan sebagai laba ditahan untuk memperkuat struktur permodalan perseroan. Rencana pembagian dividen tunai untuk periode tahun buku 2023 sesuai dengan hasil RUPS Tahunan pada 31 Mei 2024. Cum dividen pasar reguler dan pasar negosiasi pada 10 Juni 2024. (Sumber: Bisnis.com)

BBHI – Tahun Ini Tidak Bagi Dividen

Hasil RPUST menyetujui Laporan Tahunan untuk tahun buku yang berakhir pada tanggal 31 Desember 2023 dan menetapkan seluruh Laba bersih Perseroan tahun buku 2023 yaitu sebesar Rp444.566.134.304. RUPST tidak menetapkan pembagian dividen ke pemegang saham. Laba 2023 sebesar Rp6.134.304 disisihkan sebagai dana cadangan guna memenuhi ketentuan Pasal 70 UUPU. Sedangkan sisanya sebesar Rp444.560.000.000 akan dibukukan sebagai laba ditahan. (Sumber: Emitennews.com)

BRIS – PP Muhammadiyah Tarik Dana Rp13 Triliun.

Pimpinan Pusat (PP) Muhammadiyah menarik dana persyarikatan di Bank Syariah Indonesia alias BSI (BRIS) sekitar Rp13-15 triliun. Langkah itu, diambil sebagai langkah konsolidasi. Tindakan tersebut dibenarkan oleh Sekretaris Umum PP Muhammadiyah, Prof. Abdul Mu'ti. "Iya benar," tutur Prof. Mu'ti singkat. Dana Muhammadiyah itu, selanjutnya akan dialihkan ke bank-bank syariah lain yang telah memiliki ikatan kerja sama baik dengan Muhammadiyah di berbagai wilayah. Tentu, keputusan tersebut menimbulkan banyak pertanyaan besar. Itu mengingat kerja sama antara PP Muhammadiyah dan BSI baru dimulai pada 2022. (Sumber: emitennews.com)

DSNG – Akan Bagi Dividen Rp22/saham

PT Dharma Satya Nusantara Tbk (DSNG) telah menyetujui pembagian dividen tunai sebesar Rp 233,2 miliar atau Rp 22 per saham dalam Rapat Umum Pemegang Saham Tahunan (RUPST) untuk tahun buku 2023. Bahwa Jumlah dividen ini setara dengan sekitar 28% dari laba bersih DSNG tahun 2023 yang mencapai Rp842 miliar dan akan dibagikan kepada pemegang saham sesuai dengan regulasi yang berlaku, paling lambat 30 hari setelah ringkasan risalah RUPST diumumkan kepada publik..(Sumber: Emitennews.com)

APLN – Bukukan Rugi Bersih K1-2024 Senilai Rp126,49 Miliar.

Agung Podomoro Land (APLN) per 31 Maret 2024 rugi Rp126,49 miliar. Longsor 227 persen dari periode sama tahun lalu dengan tabulasi laba Rp99,11 miliar. Oleh sebab itu, rugi per saham dasar jeblok menjadi Rp5,57 dari sebelumnya surplus Rp4,37. Bagian laba bersih entitas asosiasi Rp20,52 miliar, melesat dari Rp17,23 miliar. Laba penjualan aset tetap nihil dari Rp337,83 juta. Kerugian lainnya Rp37,21 miliar, drop dari laba Rp208,59 miliar. (Sumber: Beritainvestor.id)

ELSA – Beri Pinjaman Ke Anak Usaha Senilai Rp82 Miliar.

PT Elnusa Tbk (ELSA) memberikan pinjaman kepada PT Elnusa Fabrikasi Konstruksi melalui perjanjian pinjaman pemegang saham pada tanggal 31 Mei 2024. ELSA telah menyediakan fasilitas pinjaman sebesar Rp82 miliar kepada PT Elnusa Fabrikasi Konstruksi. Pinjaman ini memiliki jangka waktu 24 bulan untuk setiap pencairan yang dilakukan. Fasilitas ini akan digunakan untuk mendukung kegiatan operasional PT Elnusa Fabrikasi Konstruksi(Sumber: emitennews.com)

ANTM – Bukukan Laba Bersih K1-2024 Senilai Rp238 Miliar.

PT Aneka Tambang alias Antam (ANTM) per 31 Maret 2024 membukukan laba bersih Rp238,37 miliar. Longsor 86 persen dari episode sama tahun lalu Rp1,66 triliun. So, laba per saham terjun beban ke level Rp9,92 dari edisi sama tahun lalu Rp69,21. Penjualan terkumpul Rp8,62 triliun, anjlok 25 persen dari episode sama tahun lalu Rp11,59 triliun. Beban pokok penjualan Rp8,37 triliun, susut dari posisi sama tahun lalu Rp8,74 triliun. Laba kotor terakumulasi senilai Rp250,74 miliar, ambles 91 persen dari periode sama tahun lalu Rp2,84 triliun. (Sumber: emitennews.com)

DOID – Akuisisi Tambang Antrasit Di AS Senilai USD122,4 Juta.

PT Delta Dunia Makmur Tbk (DOID), melalui anak perusahaan PT Bukit Makmur Internasional (BUMA International) bernama American Anthracite SPV I, LLC, telah menandatangani Perjanjian Pembelian Saham (SPA) untuk mengakuisisi Atlantic Carbon Group, Inc. (ACG), produsen antrasit UHG terbesar kedua di Amerika Serikat. Transaksi ini diperkirakan akan selesai pada Juni 2024, dengan rincian lebih lanjut akan diumumkan setelah penyelesaian transaksi. Kesepakatan senilai USD 122,4 juta ini akan memberikan Delta Dunia Group kepemilikan atas empat tambang antrasit UHG di Pennsylvania. (Sumber: emitennews.com)

Rekomendasi Kompas 100
Berdasarkan Trading Harian

ASSA Closed Price : 725

Buy Kisaran : 710-720

Stoplose : 690

Target Sell 1 : 760

Target Sell 2 : 790

ASII Closed Price: 4.600

Buy Kisaran : 4.500-4.550

Stoplose : 4.410

Target Sell 1 : 4.830

Target Sell 2 : 5.050

UNVR Closed Price: 3.070

Buy Kisaran : 3.000-3.050

Stoplose : 2.940

Target Sell 1 : 3.220

Target Sell 2 : 3.350

DISCLAIMER ON

BMRI Closed Price : 6.000

Buy Kisaran : 5.850-5.950

Stoplose : 5.750

Target Sell 1 : 6.300

Target Sell 2 : 6.550

PGEO Closed Price: 1.190

Buy Kisaran : 1.140-1.170

Stoplose : 1.140

Target Sell 1 : 1.250

Target Sell 2 : 1.300

PGAS Closed Price: 1.585

Buy Kisaran : 1.050-1.070

Stoplose : 1.030

Target Sell 1 : 1.120

Target Sell 2 : 1.180

DISCLAIMER ON

Saham Fluktuatif

MEDC Closed Price : 1.325

Buy Kisaran : 1.300-1.315

Stoplose : 1.270

Target Sell 1 : 1.390

Target Sell 2 : 1.450

MIKA Closed Price: 2.930

Buy Kisaran : 2.880-2.900

Stoplose : 2.810

Target Sell 1 : 3.080

Target Sell 2 : 3.200

BRMS Closed Price: 145

Buy Kisaran : 142-144

Stoplose : 138

Target Sell 1 : 154

Target Sell 2 : 160

DISCLAIMER ON

MDKA Closed Price: 2.420

Buy Kisaran : 2.380-2.400

Stoplose : 2.320

Target Sell 1 : 2.540

Target Sell 2 : 2.640

ELSA Closed Price: 414

Buy Kisaran : 408-412

Stoplose : 396

Target Sell 1 : 436

Target Sell 2 : 452

SMGR Closed Price: 3.860

Buy Kisaran : 3.800-3.830

Stoplose : 3.700

Target Sell 1 : 4.050

Target Sell 2 : 4.200

DISCLAIMER ON

No	Kode	Notasi	No	Kode	Notasi	No	Kode	Notasi	No	Kode	Notasi	No	Kode	Notasi
1	ABBA	E,X	52	CPRI	L,Y,X	103	IJKP	X	154	MGNA	X	205	SBAT	M,L,S,X
2	ABDA	X	53	CSIS	X	104	IKAI	X	155	MINA	X	206	SCPI	X
3	ADES	X	54	CSMI	X	105	IKAN	X	156	MIRA	X	207	SDMU	X
4	AGRS	X	55	CTBN	X	106	INAF	M,E,L,X	157	MKNT	E,L,X	208	SIMA	E,L,Y,X
5	AIMS	S,X	56	CTTH	X	107	INCF	X	158	MRAT	L	209	SINI	E,X
6	AKKU	X	57	DADA	X	108	INDY	L	159	MTFN	E,L,X	210	SKBM	X
7	ALMI	X	58	DEAL	M,E,L,X	109	INTA	E,X	160	MTPS	X	211	SKLT	X
8	ALTO	L,X	59	DEFI	X	110	IPPE	X	161	MTRA	E,D,L,Y,X	212	SKYB	L,Y,X
9	ANDI	X	60	DIGI	E,X	111	IPTV	X	162	MTSM	X	213	SMCB	X
10	ARKA	X	61	DMMX	X	112	IRSX	X	163	MYRX	B,L,Y,X	214	SMRU	X
11	ARMY	L,Y,X	62	DMND	X	113	JAST	X	164	MYRX	B,L,Y,X	215	SQMI	L
12	ARTI	E,D,L,X	63	DPUM	X	114	JAWA	L	165	MYTX	E,X	216	SRAJ	X
13	ASHA	X	64	DUCK	L,Y,X	115	JECC	X	166	NASA	X	217	SRIL	M,E,L,X
14	ASMI	X	65	DUTI	X	116	JGLE	X	167	NETV	E,X	218	SSTM	X
15	ASRM	X	66	ELTY	X	117	JKSW	E,S,X	168	NIPS	B,L,Y,X	219	SUGI	L,Y,X
16	BAPI	X	67	ENVY	E,S,Y,X	118	JKYJ	M,L,Y,X	169	NIRO	L	220	SUPR	X
17	BAUT	X	68	ENZO	X	119	KAEF	L	170	NPGE	X	221	SWAT	L,X
18	BCAP	X	69	EPAC	X	120	KARW	E,X	171	NUSA	L,Y,X	222	TAMA	X
19	BEB5	X	70	EPMT	X	121	KAYU	M,L,X	172	OCAP	E,D,S,X	223	TAMU	X
20	BEKS	X	71	ESIP	X	122	KBAG	X	173	OMRE	X	224	TARA	X
21	BELI	I	72	ESTI	X	123	KBLV	E,X	174	PADA	X	225	TAXI	X
22	BHIT	X	73	ETWA	B,E,L,X	124	KBRI	L,S,Y,X	175	PADI	X	226	TDPM	L,X
23	BIKA	E,L,X	74	EURO	X	125	KDSI	X	176	PBRX	M,X	227	TECH	L,X
24	BIPI	L	75	FASW	X	126	KIAS	X	177	PGUN	X	228	TELE	E,D,X
25	BIPP	X	76	FISH	X	127	KKES	X	178	PIPA	X	229	TFCO	X
26	BKSL	X	77	FORZ	B,L,Y,X	128	KOIN	E,X	179	PLAS	L,Y,X	230	TGRA	S,X
27	BKSW	X	78	FREN	X	129	KOTA	X	180	PLIN	X	231	TIFA	X
28	BLTA	X	79	FUTR	X	130	KPAL	B,L,Y,X	181	PNSE	X	232	TIRT	E,X
29	BNBR	X	80	GAMA	L,Y,X	131	KPAS	B,L,Y,X	182	POLA	X	233	TOPS	L,X
30	BOSS	B,E,L,X	81	GDST	X	132	KRAH	B,L,Y,X	183	POLL	L	234	TOTO	X
31	BREN	X	82	GGRP	X	133	KRAS	L	184	POLU	L	235	TOYS	M,L,X
32	BRNA	X	83	GIAA	E,X	134	KREN	X	185	POLY	E,X	236	TRAM	L,Y,X
33	BSWD	X	84	GLOB	E,X	135	LABA	X	186	POOL	L,Y,X	237	TRIL	L,Y,X
34	BTEK	X	85	GMFI	E,X	136	LAND	X	187	POSA	E,X	238	TRIO	E,X
35	BTEL	E,L,X	86	GOLL	B,L,Y,X	137	LAPD	X	188	PPRO	X	239	TRUE	X
36	BTON	X	87	GOTO	K	138	LCGP	L,Y,X	189	PRAS	B,L,X	240	UNIT	L,Y,X
37	BUKA	I	88	GTSI	X	139	LEAD	L	190	PSAB	L	241	UNSP	E,L,X
38	CANI	E,X	89	HAD5	X	140	LION	X	191	PSKT	X	242	URBN	L
39	CBMF	L,X	90	HALO	X	141	LMAS	E,D,L,Y,X	192	PTDU	X	243	VIVA	M,E,L,X
40	CBRE	X	91	HDIT	X	142	LMPI	X	193	PUDP	X	244	WICO	E,X
41	CCSI	L	92	HDTX	E,X	143	LMSH	X	194	PURA	X	245	WINR	X
42	CENT	E,X	93	HKMU	B,E,D,L,X	144	MABA	D,L,Y,X	195	PURE	A,L,Y,X	246	WMPP	L,X
43	CITA	X	94	HOME	A,L,Y,X	145	MAGP	L,Y,X	196	RAFI	X	247	WMUJ	L,X
44	CLAY	X	95	HOPE	X	146	MAMI	B,L,Y,X	197	RBMS	X	248	WOW5	X
45	CMNT	L	96	HOTL	M,L,Y,X	147	MAMI	B,L,Y,X	198	REAL	X	249	WSBP	E,X
46	CMPP	E,L,X	97	HRME	X	148	MASA	X	199	RIMO	L,Y,X	250	WSKT	M,X
47	CNKO	E,X	98	HRTA	F	149	MAXI	X	200	ROCK	X	251	YEL0	X
48	CNTB	E,X	99	IATA	X	150	MDIA	M,L,X	201	RODA	X	252	YPAS	X
49	CNTX	E,X	100	IBFN	E,X	151	MDRN	E,X	202	RS GK	X	253	ZATA	X
50	COAL	L,X	101	IBST	X	152	META	F	203	SAFE	E,X	254	ZBRA	L
51	COWL	B,E,D,L,Y,X	102	ICON	X	153	MFMI	X	204	SAGE	X	255	ZINC	X

Keterangan

A	Adanya Opini Tidak Wajar (Adverse) dari Akuntan Publik
B	Adanya permohonan Pernyataan Pailit
C	Kejadian perkara hukum terhadap Perusahaan Tercatat, Anak Perusahaan Tercatat dan/atau anggota
D	Adanya Opini "Tidak Menyatakan Pendapat (Disclaimer)" dari Akuntan Publik
E	Laporan keuangan terakhir menunjukkan ekuitas negatif
F	Sanksi Administratif dan/atau Perintah Tertulis dari OJK yang dikenakan terhadap Perusahaan Tercatat karena pelanggaran peraturan di bidang Pasar Modal dengan kategori Pelanggaran Ringan
G	Sanksi Administratif dan/atau Perintah Tertulis dari OJK yang dikenakan terhadap Perusahaan Tercatat karena pelanggaran peraturan di bidang Pasar Modal dengan kategori Pelanggaran Sedang
I	Perusahaan Tercatat yang tidak menerapkan Saham Dengan Hak Suara Multipel dan tercatat di Papan Ekonomi Baru
K	Perusahaan Tercatat yang menerapkan Saham Dengan Hak Suara Multipel dan tercatat di Papan Ekonomi Baru
L	Perusahaan Tercatat belum menyampaikan laporan keuangan
M	Adanya permohonan Penundaan Kewajiban Pembayaran Utang (PKPU)
N	Perusahaan Tercatat merupakan Emiten yang menerapkan Saham Dengan Hak Suara Multipel
Q	Pembatasan kegiatan usaha Perusahaan Tercatat dan/atau Anak Perusahaan Tercatat oleh regulator
S	Sanksi Administratif dan/atau Perintah Tertulis dari OJK yang dikenakan terhadap Perusahaan Tercatat karena pelanggaran peraturan di bidang Pasar Modal dengan kategori Pelanggaran Berat
X	Efek Bersifat Ekuitas Dalam Pemantauan Khusus
Y	Perusahaan Tercatat yang belum menyelenggarakan Rapat Umum Pemegang Saham Tahunan (RUPST) sampai dengan 6 (enam) bulan setelah tahun buku berakhir

Sumber : idx.co.id
Catatan :

Notasi Khusus ini berupa simbol khusus dalam bentuk huruf yang memiliki pengertian berbeda-beda dan diberikan secara berangsur kepada masing-masing emiten. Namun, notasi ini tidak bersifat permanen, dan dapat dihapus oleh bursa jika masalah yang dihadapi emiten sudah selesai atau jika kondisi emiten sudah membaik.

DISCLAIMER

The Information contained here was gathered from sources deemed reliable, however, no claim is made by **PT ANUGERAH SEKURITAS INDONESIA** as to its accuracy or content. This does not contain specific recommendations to **BUY** or **SELL** at particular price or times, nor should any of the example presented be deemed as . There is a risk of loss in trading stocks and you should carefully consider your financial position before making any trades. Stocks trading carries significant risk and you can lose some, all or even more than you investment.

Research Division

Rio

ryo@anugerahsekuritas.co.id

rioanalyst1@gmail.com

PT. Anugerah Sekuritas Indonesia

Head Office

Komp. Ruko Cempaka Mas Blok M no. 1-3

Jl. Letjen Suprpto - Cempaka Putih

Jakarta 10640 - Indonesia

Ph. +62.21.42800433 // Fax. +62.21.42800432

E-mail : anugerah@indo.net.id

Surabaya

Raya Darmo Square

Business Centre Building Kav. R - 7

Jl. Raya Darmo no. 54 - 56

Surabaya 60264

Ph. +62.31.5610187 Fax. +62.31.5610185

Yogyakarta

Jl. Bung Tarjo No.32

Yogyakarta 55225

Ph. +62.274.553807 Fax. +62.274.555833
